

Guia Básico para participantes do

VI ENCONTRO DE JOVENS INVESTIGADORES (III ESCOLA DOUTORAL IBEROAMERICANA) DE ESTUDOS SOCIAIS E POLÍTICOS SOBRE A CIÊNCIA E A TECNOLOGIA

Florianópolis – 02 a 05 de julho de 2013

Universidade Federal de Santa Catarina

Programa de Pós-Graduação em Educação Científica e Tecnológica – PPGECT/UFSC

E-mail: escoladoutoral2013@gmail.com

Campus Universitário, Trindade

Florianópolis – Santa Catarina – Brasil

Apoio e Financiamento



Local das apresentações e mesas-redondas

Auditório do Centro de Educação – CED

Veja o mapa!!!



Telefones para contato

Prof. Dr. Irlan von Linsingen – Coordenador

55 (48) 8823-1449

Profª Drª Suzani Cassiani – Comitê organizador

55 (48) 9162-3342

Membros organizadores locais

Alessandro T. Barbosa

55 (83) 9964-9642

Bethânia M. Geremias

55 (48) 9915-4811

João H. A. de Barros

55 (48) 8401-5232

Marinilde Karat

Patrícia M. Girdali

55 (48) 9643-6849

Raquel F. Corrêa

55 (48) 9931-1685

Outros telefones!!!

Central de rádio táxi (48) 3240-6009

Em frente à rodoviária e ao aeroporto Hercílio Luz há pontos de táxi também!

ALOJAMENTOS

Eco-Residencial Dona Francisca

Para todos os doutorandos e recém-doutores inscritos!

Endereço: Rua Maria Luiza Agostinho, 280 - ITACORUBI

E-mail: residencialdonafrancisca@hotmail.com

Telefone – 55 (48) 3334-5817

Site: <http://residencialdonafrancisca.com.br/>

Obs.: A distância da pousada até a UFSC é de aproximadamente 04 quilômetros. O traslado será realizado por uma VAN (somente ida no período matutino e retorno à noite ao término das atividades).

Mapa da localização da pousada!



Como chegar à pousada saindo do aeroporto?

De táxi: Pegue um táxi em frente ao aeroporto. É só passar o endereço da pousada ao taxista – Tarifa média: R\$ 35,00 a R\$ 40,00

De ônibus – do Aeroporto:

Ônibus convencional – aeroporto/TICEN (terminal centro)

186 – Corredor Sudoeste – semidireto (Aeroporto/TICEN)

Empresa: INSULAR
Tarifa dinheiro: R\$ 2,90
Tarifa cartão: R\$ 2,70
Tempo médio: 00:27 min

183 – Corredor Sudoeste (Aeroporto/TICEN)

Empresa: INSULAR
Tarifa dinheiro: R\$ 2,90
Tarifa cartão: R\$ 2,70
Tempo médio: 00:30 min

Ônibus executivo – direto para o TICEN - CENTRO

6120 – Exec.Aeroporto/Corredor sudoeste (Aeroporto/TICEN)

Empresa: INSULAR
Tarifa dinheiro: R\$ 4,50
Tempo médio: 00:35 min

O Sistema Integrado de Transportes de Florianópolis possui seis Terminais de Integração que gerenciam as linhas de ônibus dentro da cidade.

Para ir para o ECO-RESIDENCIAL DONA FRANCISCA de ônibus:

- Pegue um ônibus aeroporto até o centro (Acima)
- Pare no TERMINAL DO CENTRO/TICEN
- Vá até o PORTÃO A
- Pegue outro ônibus até o TERMINAL DA TRINDADE/TITRI - Linha 110 – Ticen-Titri Direto
- No TERMINAL DA TRINDADE/TITRI você deve pegar outro ônibus: Linha 165 – Itacorubi ou Linha 177 – Santa Mônica
- Peça para descer do ônibus no **RESTAURANTE E PIZZARIA VALENTINO;**
- **Você precisará caminhar uns cinco minutos!**

VEJA MAPA ABAIXO!!!

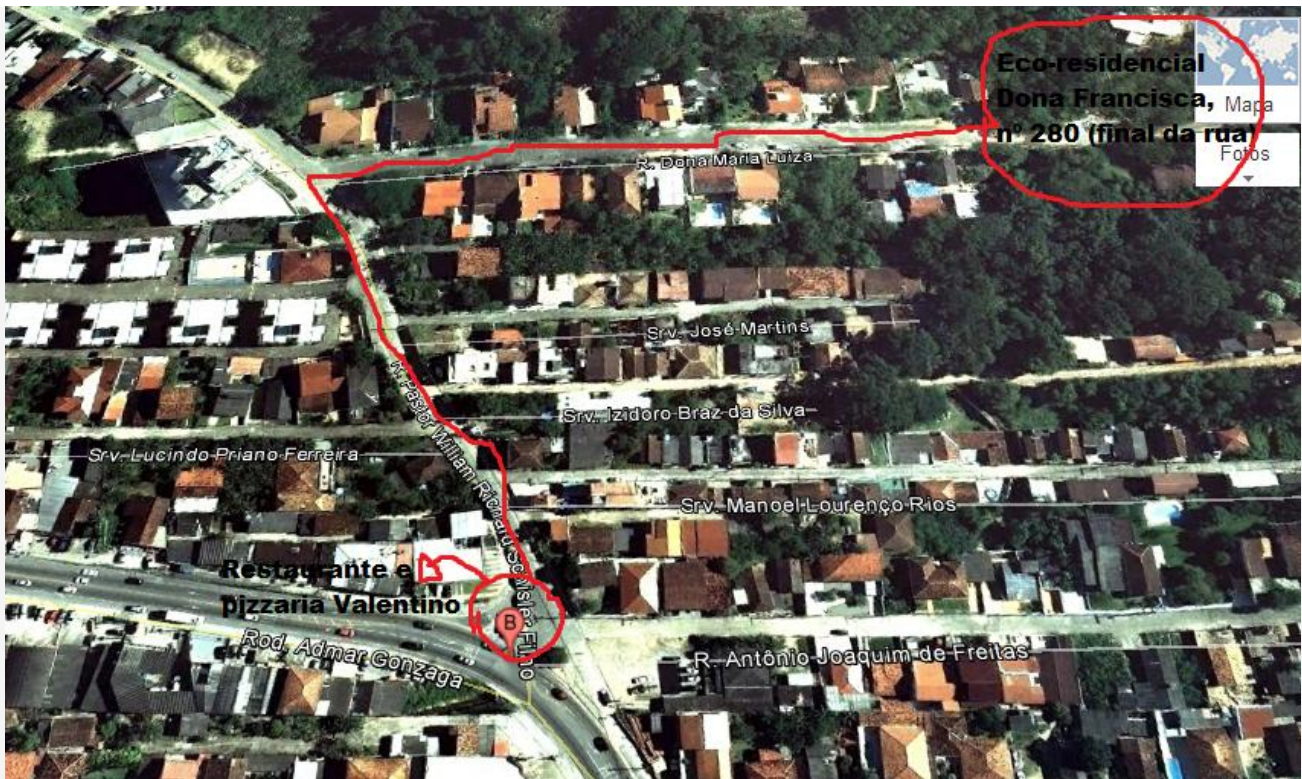

RESTAURANTES, PIZZARIA E OUTROS NO BAIRRO ITACORUBI

https://maps.google.com

+Be Pesquisar Imagens Mapas Play YouTube Notícias Gmail Drive Agenda Mais -

Google restaurantes itacorubi

Como chegar Meus lugares

restaurantes itacorubi

- A** **Restaurante Pizzaria Valentino**

Rod. Admar Gonzaga, 1001 - Itacorubi, Florianópolis - SC, 88034-000, Brasil
 +55 48 3234-8262 · restaurantevalentino.com.br
 2 comentários

"Restaurante e Pizzaria Valentino. Rod. Admar Gonzaga N° 1001 - Itacorubi - Florianópolis - Cep. 88034-000" - restaurantevalentino.com.br
- B** **Restaurante Alambique**

Rod. Admar Gonzaga, 127 - Itacorubi, Florianópolis - SC, 88034-000, Brasil
 +55 48 3334-0111
 2 comentários · "Fechou" -
- C** **Alameda Casa Rosa Restaurante**

Rod. Admar Gonzaga, 3401 - Itacorubi, Florianópolis - SC, 88034-001, Brasil
 +55 48 3238-0931 · alamedacasarosa.com.br
 2 comentários ·
- D** **Chuleta na Tábua**

R. Salvatina Feliciano dos Santos, 77, Florianópolis - SC, 88034-600, Brasil
 +55 48 3334-2969

Restaurante Pizzaria Valentino (a mais próxima)

Rod. Admar Gonzaga, 1001 - Itacorubi, Florianópolis - SC, 88034-000, Brasil
 +55 48 3234-8262 · restaurantevalentino.com.br

Alameda Casa Rosa Restaurante

Rod. Admar Gonzaga, 3401 - Itacorubi, Florianópolis - SC, 88034-001, Brasil
+55 48 3238-0931 · alamedacasarosa.com.br

Chuleta na Tábua

R. Salvatina Feliciano dos Santos, 77, Florianópolis - SC, 88034-600, Brasil
+55 48 3334-2069

Artesano Pizza Bar

Rod. Amaro Antônio Vieira, 2400 - Itacorubi, Florianópolis - SC, 88034-102, Brasil
+55 48 3334-0100 · artesanopizzabar.com.br

Rod. Admar Gonzaga, 600 - Itacorubi, Florianópolis - SC, 88034-000, Brasil
+55 48 3231-1700 · accorhotels.com

Auto Lanches

Rod. Admar Gonzaga, 475 - Itacorubi, Florianópolis - SC, 88034-000, Brasil
+55 48 3334-3666

Pizzaria Veritas

R. Francisco Goulart, 42 - Trindade, Florianópolis - SC, 88036-600, Brasil
+55 48 3024-6000 · pizzariaveritas.com.br

A Dita Pizza

Rod. Admar Gonzaga, 3595, Florianópolis - SC, 88034-001, Brasil
+55 48 3334-0945 · aditapizza.com.br

Santo Bule CAFé

Rod. Amaro Antônio Vieira, 2008 - Itacorubi, Florianópolis - SC, 88034-102, Brasil
+55 48 7811-8392 · orkut.com.br